



3世代にわたり

地域に根差した歯科診療を実践

～ 患者さまを最優先に考え、可能なかぎり歯を残す治療を ～

診療理念・診療方針

岩本歯科医院
院長 岩本憲一

患者さまを最優先に考える歯科診療

【岩本歯科医院の理念】患者さまを最優先に考える歯科診療



当院は、患者さまの立場に立った歯科診療を目指しています。カウンセリングで患者さまの主訴や気になる部分をお聞きしながら、患者さまのニーズを明確にし、それに沿った最善の治療法を提案し、患者さまのペースに合わせた治療計画を立案いたします。「患者さまが嫌がることはしたくない」というのが私たちの思いです。常に患者さまに寄り添って一緒に考えながら、一つひとつの治療を進めていきます。

「患者さまを最優先に考える歯科診療」は、開院以来、祖父、父、私と三代にわたって受け継がれてきた当院の理念です。今後もこの方針は変わりません。時代が変わり患者さまのニーズが多様化してきていますが、これからも時代とニーズにマッチした質の高い歯科医療の提供に努めていきます。

お口全体を考える総合的な歯科診療

当院では、むし歯の治療から歯周病、インプラント、口腔がん検診まで、総合的な歯科診療を提供しています。以前は、悪くなった歯だけを治す治療が一般的でした。歯科医療が向上した今、治療のあり方が大きく変わってきています。今求められる治療は、**口腔内全体を考えた総合的な歯科治療**です。歯を一口腔単位で考えていくことでお口全体が健康になり、1本1本の歯を長持させることができます。



当院でも生涯にわたって歯の健康をお守りするために、**お口全体のバランスを考えた総合的な診療**に取り組んでいます。40歳以降になるとほとんどの方に歯周病の兆候がみられます。歯周病を放置していると気付かないうちにどんどん進行しますので、それを食い止めるためには今、歯周病治療が必要です。

検査結果をもとにお口全体を診断し、現在の問題点や今後の可能性をきちんとお伝えした上で、現状で考えられる必要な治療をすべてお話しします。患者さまの考えやご要望もお伺いし、その方にとってのベストな治療をご提案いたします。**10年先の歯の健康をお守りするために、常に患者さまを最優先にした最善の治療に努めてまいります。**

初診から治療までの流れ

Step1.ご予約

お電話でご連絡ください。ご都合を伺いますのでそれに合わせてご予約をお取りいたします。



Step2.受付

受付で健康保険証をご提出ください。主訴を伺った後、問診表をお渡ししますのでご記入いただきます。



Step3.カウンセリングと検査

主訴を伺った後、口腔内写真撮影やレントゲン撮影を行います。口の中の写真や撮影したレントゲン画像をお見せしながら、現在のお口の状態や問題点と治療についての説明をします。治療の流れや費用、期間などについてもわかりやすく説明し、患者さまに同意をいただいでから治療に進みます。



Step4.治療開始

治療計画に沿って治療を進めます。途中、治療計画の変更が必要になる場合は、その時点で変更する理由と今後の治療計画を説明いたします。

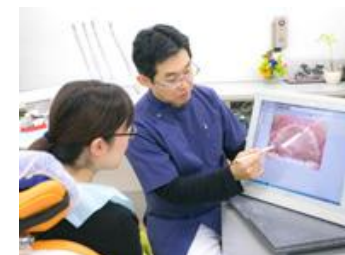

Step5.治療終了～メンテナンス

治療を終えたら、その状態を維持するために定期検診やメンテナンスを実施いたします。



歯科用 CT・歯科 CT ドックによる診査・診断

歯科用 CT で精密な診査・診断



当院が選ばれる理由

これまではレントゲン撮影による診断が一般的でした。レントゲン画像では、口腔内の奥行や骨の状態もはっきり把握できません。インプラントなど精密さが求められる治療においても正確な診査・診断が難しく、歯科医師の経験に頼る部分もあったのが現状でした。この問題を解決するために、歯科用 CT を導入する医院が増えています。当院でも **歯科用 CT「NAOMI CT」** を導入し、精密な診査診断を行っています。

歯科用 CT は、撮影したデータを専用ソフトで解析処理を行うと断層写真として三次元で再構成され、口腔内の奥行や咬み合わせ、顎の状態が立体的に把握できるようになります。鮮明な画像で根の病気や骨の状態など小さな異変までわかり、より正確な画像診断が可能になりました。

CT 診断が必要な治療

CT 撮影をすることで、あらゆる口腔疾患の診断ができます。当院では主に**インプラント**、**根管治療**、**重度の歯周病**の診断時に CT 診断を行っています。

●インプラント

撮影データをシミュレーションソフトで解析すると、骨の厚みや長さから柔らかさまでわかるので、インプラント手術が適応できるかを正確に診断できます。また CT データをもとに、**ノーベルガイド**（補助具）を製作しますので、インプラント手術の安全性を高める上でも CT は重要です。



●根管治療

歯根の先の病巣はレントゲンでは判断が難しく、特に歯根が複数に分かれていると枝分かれした部分を見逃してしまう恐れがあります。CT 画像は一つひとつの歯根が独立して映るので病巣を正確に捉え、また病巣の広がりを立体的に把握できるので、効果的な治療が可能となります。



●重度の歯周病

歯周病が進行すると骨が溶けて吸収されます。CT で骨の状態をみると、骨の吸収をはっきり捉えることができ、歯周病の正確な位置を特定できます。レントゲンではわからない病変も把握でき、より精度の高い治療が可能になります。



1 年に 1 度の「歯科用 CT ドック」で歯の健康管理

当院では**歯科用 CT ドック**を実施しています。

これは歯科用 CT で診るお口の健康診断です。普通の定期検診に加え、**CT 診断を実施する**ころで小さな変化が発見でき、**歯根の病気や歯周病の早期治療につなげることが**できます。CT

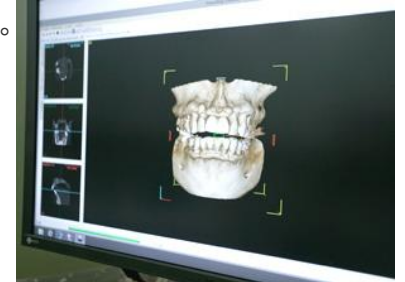

撮影した後は、17 インチのモニターに画像をお見せしながら、気になる箇所や問題部分をていねいに説明いたします。撮影から診断までおよそ 30 分。撮影時間も数分で終わりますので、どなたでも気軽に受診していただけます。

定期検診と併せて 1 年に 1 度、歯科用 CT ドックを受けていただくと、より快適で健康な状態が保てるようになります。**これからは病院で人間ドック**を受けるように、**歯医者さんで歯科ドック**を受ける時代です。いつでも受診できますので、ご希望の方はスタッフまでお気軽にお申しつけください。

歯科用 CT ドックのメリット

レントゲンに比べると歯科用 CT の情報量は圧倒的に多く、小さな異変をとらえることができるので**早期発見・早期治療**につながります。歯科用 CT でしたら画像を立体的に再構成できるので、リアルにイメージできます。また CT 画像はプリントアウトできるので、お持ち帰りいただくことができます。

また、CT撮影の被ばく量を気にされる方もいらっしゃいますが、歯科用CTは医科のCTに比べると非常に低く、わずか**0.04mSv(ミリシーベルト)**です。これは、東京 — ニューヨーク間の航空機が浴びる被ばく量の半分以下ですので、どなたも安心して撮影いただけます。

わかりやすい・ていねいな説明

たっぷり30分以上！時間をかけてていねいなカウンセリング



当院では初診時に必ずカウンセリングを実施しています。カウンセリング時間は**たっぷり30分以上！**ゆっくり時間をかけてていねい且つわかりやすく説明し、十分に納得していただいてから治療に進みます。

患者さまが悩んでいることや望んでいることは一人ひとり違います。患者さまごとの思いや考えを理解するためにカウンセリングではお話をじっくり伺い、主訴や口腔内の状態を踏まえた上で治療方法をご提案いたします。治療内容についてドクターからの一方的な押し付けはいたしません。ご要望を満たせる方法を一緒に考えながら、その方にとって最善の治療をご提案いたします。

●必ずマスクを外して顔をお見せします

最初は誰でも不安でいっぱいです。ドクターがマスクをつけていると不安が強くなる方もいらっしゃいます。カウンセリング時には必ずマスクを外して患者さまと向き合い、余計は不安を与えないように配慮しています。

●納得できるまで説明します

相談内容によってはカウンセリング時間が長くなる場合もあります。30分程度の説明では納得できなかった場合や、疑問がクリアになるまで質問される方には、患者さまの気持ちに伝えるために時には1時間以上お話しすることもあります。

●筋道を立てて説明しながら不安や恐怖心を取り除きます

不安や恐怖心が強い方は、ご自身のお口の状態やそれを改善する方法が沸かずに混乱しがちです。お話しを伺いながら筋道を立てて説明していくと、多くの方は不安や恐怖心が消えていきます。一つひとつ説明していくと1時間かかってしまう場合もありますが、その後の治療にも影響してきますので、恐怖心の強い方にはしっかり説明いたします。

ビジュアルに訴えるわかりやすい説明

歯の状態や治療法などを口頭で説明しても伝わりにくいことがあります。診療室には17インチのモニターを設置し、レントゲン画像や口腔内写真などを大画面でお見せします。当院オリジナルの資料もふんだんに用意し、それを使いながらお話を進めていきます。治療についての説明や治療を受けるメリッ

ト・デメリットなどをわかりやすくまとめていますので、すぐにご理解いただけるものになっています。また、カウンセリング時間内で治療方法が決められない場合は、**資料をお持ち帰りいただけます**ので、ご自宅でゆっくりと検討した上で、納得のいく治療法を選択していただきたいと思います。

患者さまの優先順位を引き出す効果的な質問

いろんな治療法を説明すると、中には迷われてしまう患者さまもいらっしゃいます。そんな時は患者さまが整理して考えられるように的確なアドバイスを差し上げます。例えば、「見た目キレイになって、なるべく費用がかからない治療」とおっしゃる方には、見た目と費用のどちらを優先したいのかを確認して、優先順位を決めていただきます。



大切なことはご自身が何を最優先したいかをはっきりさせることです。優先順位が決まればドクターがそれに合わせた治療計画を組み立てていきます。また、治療を進めていくうちに様々な理由で治療計画を変更する場合があります。その場合は今後の治療計画はもちろん、変更になった理由をきちんと説明いたしますので、ご安心ください。

なるべく痛くない・削らない治療

【当院の特徴】なるべく痛くない・削らない治療



カウンセリングでは、「痛いのは嫌」「歯をあまり削らないでほしい」といったご要望をよく伺います。削る量が増えるほど治療中の痛みが強くなり、更に歯の寿命も短くなります。そんな不安やストレスがかえって苦痛になりますので、安心して治療を受けていただけるように、**当院では介入の少ない、なるべく痛くない・削らない治療に取り組んでいます。**

なるべく痛くない治療の取り組み

治療中のドリルで歯を削る時の痛みは麻酔をかけることで十分にコントロールできます。しかし麻酔注射の針を刺す時や薬を注入する時の痛みを嫌がる方もいらっしゃいます。

当院では特殊な装置をつけた注射器や、特殊な表面麻酔を使用することで、麻酔時の痛みや不快感をコントロールしています。

バイブラジェクト

注射器に取り付けて電動で振動を与える装置です。バイブラジェクトを取り付けて麻酔注射をすると、神経に振動が伝わって痛みが感じにくくなります。麻酔針も痛みが少ない極細タイプを使用し、針を刺す角度を考えながらゆっくりと注入します。



ペンレス

一般的にはジェル状の表面麻酔が使われますが、当院ではシールタイプを使用します。麻酔前にペンレスを患部に貼ると、2分ぐらいでキシリトカインという成分が浸透して麻痺し、針を刺した時の痛みが感じにくくなります。



患者さまの表情や動きも常に確認していますので、ピクツとした動きがあれば「痛かったら手を上げてくださいね」とお伝えしています。麻酔が効き始めるまでの時間は個人差がありますが、少し削って痛みがあれば、しばらく待ってから治療を再開すると痛みを感じなくなります。

ウォーターレーザーによる介入の少ない治療

小さなむし歯は、ドリルを使わずに「**ウォーターレーザー**」で歯を削ります。当院で導入しているウォーターレーザーは、レーザーのエネルギーで水分子を加速させて歯を削るので、熱が発生せず痛みや振動がありません。麻酔を使わずに歯が削れるので痛みの不安が強い方でも安心です。



ウォーターレーザーを使うことで、ピンポイントでむし歯だけを削れます。削ったあとは樹脂を詰めて形を修復します。ドリルに比べると表面がキレイに削れるので、樹脂の接着がよくなり再治療を防ぐことができます。

ドックスベストセメントでなるべく神経を残す

なるべく神経を残すために当院では「**ドックスベストセメント**」を使った治療を行っています。これまでの治療では、神経付近に達する大きなむし歯は神経への細菌感染を防ぐために、歯を大きく削って神経を抜く処置（抜髄）が必要でした。しかし神経を抜くと歯は酸素や栄養が届かなくなるので、もろくなって寿命も短くなります。



ドックスベストはむし歯を残したまま治療ができるので、歯を大きく削る必要がありません。神経も残せるので歯を長持ちさせることができます。治療する時は歯をわずかに削ってむし歯を残し、その上からドックスベストセメントを詰めると天然ミネラル成分が浸透して、細菌を殺菌し歯の再生を促します。

正確な診断による痛くない治療

当院では拡大鏡やダイアグノデントを使ってむし歯を正確に見極めるので、初期のむし歯も見逃すことはありません。また、むし歯部分だけを確実に削ることができ、再治療の少ない長持ちする治療が実現します。

ダイアグノデント

むし歯を数値で表すレーザー装置です。肉眼では判断が難しいむし歯でもダイアグノデントで調べると、むし歯のレベルが数値で示されます。判定の精度が高く、レントゲン写真と併せて診断ツールの一つとして活用しています。



拡大鏡

当院では2~3倍の拡大鏡を使用しています。患部が拡大されて見えますので、肉眼では判断が難しい部分もしっかり確認できます。治療の精度を高める大切なツールです。



徹底した滅菌対策

高性能な滅菌機器を導入し滅菌対策を徹底

当院では開院当初から二次感染を防ぐために滅菌対策に取り組んできました。世界基準のクラス B 滅菌器、ガス滅菌器を完備し、「クリーンで安全な歯科治療」を提供しています。

クラス B 規格の滅菌器

「あらゆる種類の被滅菌物を安全に滅菌することができる」と言われ、世界でもっとも厳しい基準を設けているヨーロッパ基準クラス B 規格のオートクレーブを導入しています。高圧蒸気を注入して隅々まで行き渡された後、庫内の空気を抜いて真空状態を作って乾燥、これを交互に繰り返し滅菌します。



ガス滅菌器

オートクレーブは庫内の温度が 130℃になるので、ゴムやプラスチックなどの器具は使用できません。オートクレーブに入れられない器具は、ガス滅菌器を使って滅菌します。



当院のその他の滅菌対策

滅菌パック

ミラーやピンセットなどの治療器具は、個別パックにして包装していますので衛生的です。治療が始まる前に患者さまの目の前で開封いたします。



ディスポーザブル

口をすすぐコップやエプロンなど、患者さまの身体に直接触れる備品は、使い捨てができるディスポーザブル製品を使用します。毎回、新しい物をお出しするので衛生的です。

グローブの使用

治療中は、必ずゴムグローブを着けて治療を行います。また治療中に血液が付着した場合もその都度、交換して清潔なものを使います。



次亜水で消毒

チェア回りは、診療が終わると次亜水で消毒するのでクリーンです。また治療の前には、患者さまに次亜水でお口をすすいでいただいて、感染リスクを軽減しています。



熟練の院内技工士

熟練の院内技工士がスピーディに対応



当院は院内技工所を併設し、院内技工士が常駐している歯科医院です。経験豊富な熟練の技工士が、完成度にこだわった満足度の高い補綴物に仕上げています。補綴物の製作以外にも、かぶせ物や入れ歯の調整にも対応しています。これまでに多くの診療に立ち会ってきたので、入れ歯の修理やリフォームにもスピーディに対応できます。

かぶせ物や入れ歯の調整が悪いと食事や会話に不便をきたし、生活の質（QOL）も低下してきます。常に快適な状態でお使いいただきたいと考えていますので、不具合を感じたらすぐにご相談ください。院内技工士が精神誠意対応いたします。

かぶせ物や入れ歯の不調をその日に解消します

入れ歯やかぶせ物は調整が難しく、不具合があってもその日のうちに対応できないことがほとんどです。当院でしたら院内技工士が常駐していますので、入れ歯やかぶせ物の不具合をその日のうちに対応できます。



院内技工士がいることで、特に患者さまに喜ばれているのが入れ歯の修理です。一般的には入れ歯をお預かりして外部の技工所に修理に出しますが、当院ならその日のうちに修理できます。また、歯が抜けてしまった場合などは入れ歯をお預かりしてリフォームすることも可能です。また、出来上がってきたかぶせ物を装着したとき、隣接する歯との間の隙間が大きいと普通は作り直しになります。当院でしたらすぐに調整できるので作り直しの必要がありません。

<院内技工士がいるメリット>

- ・ 院内で作るので完成度が高い
- ・ 入れ歯の不具合をその日に治せる
- ・ かぶせ物の不具合を院内で調整できる
- ・ 技工士がかぶせ物の色合わせに立ち会える
- ・ 仕上がりがスピーディ

一般歯科（むし歯治療）

1本1本の歯を大切に考えたむし歯治療



治療について

歯を削るとその部分が細菌に感染しやすくなりますが、的確な治療をすることで感染リスクを抑え、歯を長持ちさせることができます。歯は患者さまの身体の一部です。当院では1本1本の歯を大切に考えた、長持ちする治療を目指しています。また治療中のストレスを取り除き、安心して治療を受けていただくために、痛みを配慮した治療にも取り組んでいます。

当院のむし歯治療の取り組み

当院ではシール型の表面麻酔を使用してから麻酔注射を行うので、チクッとした痛みがありません。治療では振動の少ないタービンを導入しているため、歯を削る時に感じる独特の不快感や痛みがありません。

また、当院ではなるべく歯を削らず、神経を残すために**ウォーターレーザー**や**ドックスベストセメント**を使用しています。症状によって使い分けています。

さらにむし歯の診断や発見には**拡大鏡**や**ダイアグノデント**を使って正確に見極めるので見逃すことはありません。また、むし歯部分を確実に削る事ができるので、再治療の少ない長持ちする治療ができます。

根管治療

神経まで細菌が広がっている場合は、神経を抜く処置が必要になります。さらに悪化して歯根の先まで感染が広がっていると、根管治療が必要になります。根管治療とは歯根の中を通っている管の中の細菌をきれいに取り除き、薬で密封して再感染を防ぐ治療です。悪化した歯を残す最後の手段ですが、難易度が高い治療のため、万全の対策を行ってから治療を進めます。特にお口の中の湿度が高いと感染リスクが高まります。



当院では唾液を吸い込んでくれる「**Zoo (ズー)**」という器具を装着して治療を行いますので、湿度がゼロになります。また患部に唾液が入るのを防ぐので、細菌による感染リスクが軽減します。

当院のむし歯治療の取り組み

C1 (エナメル質のむし歯)

エナメル質(歯の表面)が酸で溶けている状態です。小さな穴があいていますが、しみ・痛みがまだありません。表面のむし歯を削り、白い詰め物を入れます。



C2 (象牙質に進んだむし歯)

むし歯が象牙質に広がって穴が大きくなっています。冷たい飲食物・甘い食べ物を食べると痛みが出たり、しみるようになります。むし歯部分を丁寧に削って白い詰め物を、場所や削る大きさによってはインレー(詰め物)を入れます。



C3 (神経まで広がったむし歯)

むし歯が神経近くに達している状態です。穴が深くなって舌で触るとはっきりわかります。飲食物が触れると激しい痛みを感じる事があります。この段階では神経を取る処置(抜髄)が必要です。歯を大きく削ってかぶせ物を入れます。



C4 (根だけが残っているむし歯)

むし歯がさらに進んで歯根だけになった状態です。この段階では神経が壊死して痛みが感じなくなります。治療が可能な場合は根管治療(根の治療)を行い、かぶせ物を入れます。治療が難しい場合は、抜歯になります。



レーザー治療

レーザー治療で痛みや不快感のない治療



歯医者さんが苦手な理由の一つにあげられるのが、ドリルで削る時の振動と音です。こうしたドリルによる不快感は、レーザーを使うことで抑えることができます。当院ではウォーターレーザーを導入し、小さなむし歯から歯ぐきの治療、小さな腫瘍の切除まで効果的な治療を行っています。

ウォーターレーザーは装置の先端から出ている水にレーザー光を当てて患部を削るので、熱や痛みがほとんどありません。むし歯だけをきれいに削り取るので、樹脂の接着がよくなってキレイに仕上がります。



このウォーターレーザーなら麻酔を使わずに治療ができ、しかもドリルで削るような音や振動がなく、快適な治療が実現します。

ウォーターレーザーのできる治療

ウォーターレーザーは主に小さなむし歯の治療で使用します。それ以外にも下記の表のような治療ができます。

小さなむし歯の治療	麻酔を使わずに、悪い部分だけをピンポイントで削ることができます
歯根の治療	抜髄（神経を取る処置）を行った後の殺菌に適しています
歯ぐきの治療	殺菌効果が高く、歯周病菌を殺菌して腫れや痛みを短期間で抑えます
口内炎の治療	ウォーターレーザーを照射すると、口内炎の痛みが和らぎます
歯ぐきの黒ずみ除去	歯ぐきのメラニン色素を除去します
腫瘍の切除	小さな腫瘍を切除します
知覚過敏	冷たい水や熱い飲食物等の刺激が和らぎます
歯肉の整形	麻酔をせずに歯肉の形成ができます

審美歯科

患者さまの事を最優先に考えた審美歯科



奥歯の銀歯をセラミックの白い歯に変えると、思い切り笑えるようになって自然と笑顔が増えてきます。その良さは十分にわかっていますが、治療費や期間の問題で治療をためらっている方も少なくないようです。

当院ではそのようなお悩みを持つ患者さまのニーズにお応えするためセレックを導入し、リーズナブルながら高品質で美しいセラミックのかぶせ物を提供しています。同時に清掃性を考えた設計と歯周病のコントロールにより、長持ちする治療を行っています。

当院の審美歯科の特徴

先進のセレック治療

セレックとは、自動でセラミックのかぶせ物を作るCAD/CAMシステムです。口腔内の撮影データをもとに、その場で設計・削り出しができ、最短1時間半で白くて美しい歯に仕上げることが出来ます。



院内技工士による正確な調整

当院には院内技工士が常駐しておりますので、かぶせ物の微妙な調整や色合わせなどがその場でできます。また、スピーディーに提供できるので、治療期間の短縮にも繋がります。



歯周病のコントロールを優先した治療

当院では口腔内の状態を見た上で歯周病や歯ぐきに炎症がある場合は、必ず歯周病治療を行ってからかぶせ物を作ります。歯周病をコントロールすることで歯肉が引き締まります。口腔内が安定してから歯型を取ることで、かぶせ物の精度が高まり結果的に歯を長持ちさせることができます。



全身の健康を考えた治療

当院では美しさだけでなく、歯や全身の健康を考えて治療を進めます。歯磨きのしやすさを考えた設計をすることで、歯ブラシが歯や歯の隙間に当たりやすくなって、むし歯や歯周病リスクを抑えることができます。また当院ではセレックを始めとする、メタルフリー素材を多数扱っています。メタルフリー素材は汚れが付きにくいので歯が長持ち、金属アレルギーのある方でも安心して使えます。



当院の審美歯科メニュー

ジルコニアセラミック

ジルコニアフレームの上にセラミックで覆った、オーダーメイドのノンメタルクラウンです。変色がなく耐久性や強度に優れています。また本物の歯と比べてもわからないほど自然に仕上がります。金属アレルギーの心配もありません。



メタルセラミック

金属の表面にセラミックを焼き付けたオーダーメイドのクラウンです。変色せず耐久性や強度に優れています。金属を使うため透明感はオールセラミックと比べ出しづらいますが、自然な色合いが再現できます。



セレック（エコノミーセラミック）

セレック（CAD/CAM）で型取りした歯のデータを読み取り、セラミックブロックの削りだし、形の成型を一括して製作するセラミッククラウンです。作業工程をコンピューター制御で行いコストの削減を実現しています。上記のクラウンより色の再現性に少しばかり劣ります。



ラミネートベニア

ラミネートベニアとは、薄いシェル状のセラミックを歯の表面に貼り付ける方法です。白い歯をかぶせる治療はどうしても歯の全体を削り取る治療が必要ですが、このラミネートベニアは歯の表面のみ 0.5～0.7mm 程度削るだけで済むので麻酔も必要なく、ほとんど痛みも伴いません。



ホワイトニング

白くて美しい口元を提案します



口元の美しさは歯並びだけでなく、歯や歯ぐきの色も大切な要素です。日本人は体質的に歯がくすんでいます。ホワイトニングや歯ぐきのメラニン色素を除去すると、自然で美しい口元を作ることができます。

ホワイトニングは薬を使って歯を白くする方法です。歯を削ったりする必要がなく、気軽にできる方法として人気があります。当院では、ポリリン酸ホワイトニングによる安全性の高いホワイトニングを導入しております。施術前後に写真やシェイドガイドで白さを比較するので、ご要望に合った白さを作ることができます。また、ウォーターレーザーを使った歯ぐきのメラニン色素除去も行っています。

白くて美しい口元を提案します

当院では「**ポリリン酸ホワイトニング**」という、お口に優しいホワイトニングを行っています。従来のホワイトニング剤は高濃度の過酸化水素が成分のため刺激が強く、歯ぐきにしみや痛みを感じることも少なくありませんでした。

ポリリン酸ホワイトニングは過酸化水素にポリリン酸を加えることで過酸化水素の濃度が低下し、歯や歯ぐきに優しいホワイトニングができます。

ホワイトニングに優れた効果を発揮する「短鎖分枝ポリリン酸Na」は、①歯の表面に付着したステイン（茶シブやたばこのヤニなど）に近づくと、②汚れを浮かせて剥がし、③表面をきれいにすると同時に、④歯の表面をコーティングすることにより歯質を強化・ステインの再付着を防止する働きをもちます。

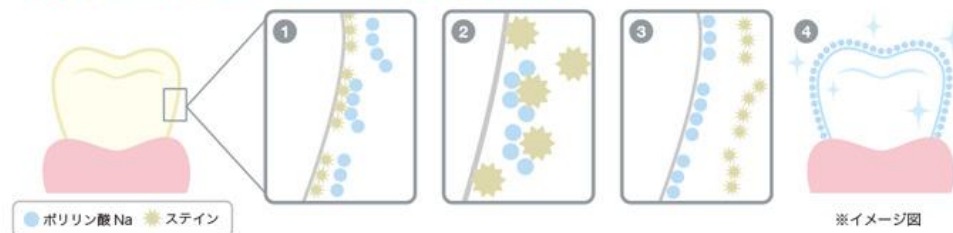

ポリリン酸ホワイトニングを導入してから刺激を訴える患者さまがほとんどいらっしゃいません。安全性と効果をもっとも信頼できるホワイトニング剤として、ポリリン酸ホワイトニングを提供しています。

<ポリリン酸ホワイトニングのメリット>

- ・ 刺激が少ないので歯や歯ぐきに与えるダメージが少ない
- ・ コーティング効果があり、施術後の食事制限がない
- ・ 抗菌作用があり、歯周病予防効果が期待できる

3種類から自由を選ぶホワイトニング

オフィスホワイトニング

歯医者さんで行うホワイトニングです。ホワイトニング剤を歯の表面に塗布して特殊なライトを照射することで成分が浸透し、歯の内側から白くなっていきます。ホワイトニング剤の塗布とライトの照射がワンセットで、これを数回繰り返します。1回の施術で白さの違いがわかるようになり、2~3回の通院で実感できるようになります。ただし後戻りしやすいので、定期的な施術やホームホワイトニングを併用される事をおすすめしています。



ホームホワイトニング

自宅で行えるホワイトニングです。専用のトレー（マウスピース）の中にホワイトニングジェルを入れてそれを装着すると、歯の内側に薬が浸透して歯が白くなります。ゆっくり浸透していくので、白くなるまでに2週間ほどかかりますが、低濃度のホワイトニングジェルを使用するので刺激が少なく、歯や歯ぐきを傷める心配がありません。患者さまのペースで手軽に施術でき、また後戻りも少ないので人気があります。



デュアルホワイトニング

オフィスホワイトニングとホームホワイトニングを併用する方法です。オフィスホワイトニングで白くした後、ホームホワイトニングを行うと、より白さを長持ちさせることができます。

歯ぐきのメラニン除去

歯ぐきにメラニン色素が沈着すると、くすみとなって不健康そうな印象を与えます。メラニン色素を除去する方法はいくつかありますが、当院ではウォーターレーザーを使ったメラニン色素除去を行っています。



メラニン除去術前



メラニン除去術後

歯ぐきにウォーターレーザーを照射すると、表面のメラニン色素を短時間で効果的に吹き飛ばしていきます。従来のレーザーでは痛みが伴うこともありますが、ウォーターレーザーを使うことで、痛みの少ないメラニン色素除去ができます。

セレック治療

最短 1 時間半！「セレック治療」でその日のうちに白くて美しい歯に！



「その日のうちにセラミックの白い歯にしたい！」そんなご要望にお応えするために、セレックシステムを導入しました。セレックは美しいセラミックのかぶせ物を自動で作製する CAD/CAM システムです。院長が勤務していた大学病院ではセレックを導入していたので、その良さがわかり当院での導入を検討していました。今回、システムのバージョンアップでより精度が高まったので、導入することになりました。

光学 CCD カメラでお口の中をスキャンした後、患者さまの目の前でセラミックブロックを削り出します。興味津々で覗き込んで「こんな風に作るのですか？」と驚かれる方もいらっしゃいます。セレックの導入により治療期間の大幅な短縮と治療費用の削減につながり、気軽に白い歯が実現します。

最短 1 時間半！「セレック治療」でその日のうちに白くて美しい歯に！

セレックはドイツで生まれた、コンピュータ制御による CAD/CAM システムです。光学 CCD カメラでスキャンした口腔内のデータをコンピューターに転送し、専用ソフトを使って歯型を設計します。そのデータをミリングマシンに転送すると、自動で精密で美しいセラミックの歯を削り出します。



使用するセラミックは規格化された良質なセラミックブロックで、審美性・耐久性に優れています。また院内で全ての作業ができるのでスピーディに仕上がりが、早ければその日のうちに白い歯になります。

最短 1 時間半！「セレック治療」でその日のうちに白くて美しい歯に！

セレックの最大のメリットは短期間で治療が終わり、しかも治療にかかる費用を抑えられることです。設計から削り出しまでの一連の工程がオートメーション化されているので、最短 1 時間半で治療が終わります。



今までセラミックの白い歯を作ると、10 万円（1 本あたり）前後かかっていました。セレックを導入したことで敷居が低くなり、今まで費用がかかるから

と諦めていた方でも、気軽に審美歯科を受けられるようになりました。特に大臼歯や小臼歯などの部分に適しています。歯の色や金属アレルギーが気になる方は、お気軽にご相談ください。

<セレックのメリット>

- ・ 歯型取りが不要なので嘔吐反射の強い方でも安心
- ・ CCD カメラで歯型を撮影するので痛みや違和感が全くない
- ・ 全行程が機械化されているので精密に仕上がる
- ・ 規格化されたセラミックブロックでリーズナブル
- ・ 最短1時間半で白い歯になる
- ・ 目立たない奥歯に最適

<セレックのデメリット>

- ・ ブロックを削り出すため微妙な色調整が難しい
- ・ 色調の精度が求められる前歯部には適さない

入れ歯治療

ズレない・外れない・痛くない究極の入れ歯



本当に快適な入れ歯とは、どのようなものでしょうか。多くの方はズレない、外れない、痛くない入れ歯と答えると思います。もちろんそれもありますが、装着感や清爽性、審美性、そして歯を長持ちさせることも大切な要素です。こうした条件を全て揃っている入れ歯が、「本当にいい入れ歯」です。

当院ではズレない・外れない・痛くない・長持ちする快適な入れ歯を提供しています。快適な入れ歯を作るポイントは、歯周病治療と正確な型取りです。従来の入れ歯では満足できなかった方でも、喜んでいただける入れ歯をご提供いたします。

特許取得！バネがない入れ歯「MT コネクター」

これまで多くのメーカーでは安定性・審美性を追求した入れ歯の開発に取り組んできましたが、快適さに不満を感じる方も少なくありませんでした。そんな従来の入れ歯の不満を解消した新発想の入れ歯が、**MT コネクター**です。



MT コネクターは特許を取得したクラスプ（バネ）のない新発想の入れ歯です。装着時の違和感や咬んだ時の痛みがほとんどなく、しっかり咬めて何でも食べられるようになります。良質な材料と技工技術により、審美性・安定性が高く天然の歯と見分けがつかないほどの仕上がりになります。従来の入れ歯に不満がある方は、MT コネクターで食べる喜びを取り戻しましょう。

大阪の技工所が開発した MT コネクター

MT コネクターは大阪の技工所が開発した入れ歯です。その人の歯の動きや歯ぐきの形状に合わせて作ることで、歯ぐきにぴったりフィットする、ズレない外れない入れ歯になります。MT コネクターは歯ぐきの粘膜でプレートを支えるので、残っている歯に負担がかかりません。しかも使っているうちに歯ぐきが鍛えられていくので食生活が快適になります。

歯周病治療を行い安定した入れ歯を作る

入れ歯づくりで大切なことは、歯周病をしっかり治してから歯型を取ることです。歯ぐきが腫れている状態で歯型を取ると、治療後に歯ぐきの状態が変わり入れ歯が合わなくなってしまいます。歯型を取る前に歯周病治療を行う



と歯型の精度が高くなり、しっかり咬み合った入れ歯が作製できます。当院では、お口全体を臓器の一部として考えています。しっかり機能する入れ歯を作るためにも、歯周組織等の回りの環境を整えることが大切だと考えています。

院内技工士が入れ歯の不具合にスピーディに対応

一般的に合わなくなった入れ歯の調整を行う場合は、技工所に送るために入れ歯をお預かりしなければなりません。当院は院内技工士が常駐しており、その場で調整するのでお預かりする必要がなく、ほとんどの場合その日のうち



に治ります。合わない入れ歯を使い続けていると、歯や歯ぐきに負担がかかり咬み合わせにも影響してきます。少しでも調子が悪いと感じたら、なるべく早めにご来院ください。

インプラント

安全で確実なインプラント



当院では安全性を重視したインプラント治療に取り組んでいます。インプラントは40年以上の実績があり術式も確立している治療です。手術中は麻酔をするので痛みはほとんどありませんし、事前診断とシミュレーションをきちんと行うので安全です。

当院では必ずCTで正確に診断した上で、確実に治療ができる症例に対してのみ実施いたします。難しい症例・手術については、設備の整った提携医院で手術を受けていただく場合もあります。こうした最善の治療方法により、インプラント治療の質と安全性を高めています。術後の処置や治療後のメンテナンスは、全て当院で責任をもって対応いたしますので最後までお任せください。

●インプラントとは

インプラントは、歯をなくしたあごの骨にチタン製の人工歯根を埋入して、歯の機能を回復する治療法です。

インプラントの最大のメリットは他の歯に負担をかけずに失われた機能が回復でき、お口全体の歯の健康が守れることです。他の歯を削る必要がなく、しかも審美性の高い人工歯を装着するので、限りなく自然の歯に近い咬み心地と美しさを取り戻すことができます。



CT診断で正確に見極める

あごの骨の量が不足していると、インプラント体の埋入が難しくなり仕上がりや予後に影響してきます。レントゲンでは正確な見極めが難しく、今やインプラント治療においてCT診断は欠かせない診断といわれています。当院でも

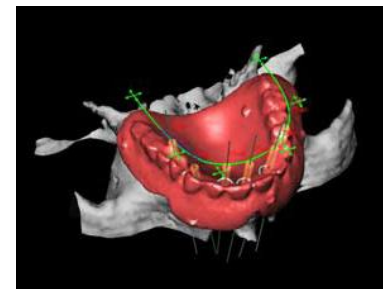

最新のCTシステムを導入し、精密なCT診断を実施しています。

カウンセリング後、インプラントを希望される方には必ずCT診断を行っています。CTで撮影したデータをコンピューターに取り込みシミュレーションソフトで分析すると、骨の太さや硬さ・柔らかさがわかります。使用するインプラントのサイズや埋入位置・角度などを割り出すことができ、シミュレーション通りに手術を行うことで安全で確実な位置に埋入できるようになります。

術後の不安を取り除くために

インプラント手術では痛みや腫れが出ないよう細心の注意を払っていますが、それでもトラブルを心配される方がいらっしゃいます。当院では万が一のことを考えて術後に院長の連絡先をお伝えしています。もし痛みや腫れが引かない場合は、連絡していただければいねいに対応いたします。



当院では万が一トラブルがあった時に速やかに対応できるように、休診日前日にはインプラント手術を行わないようにしています。患者さまの不安に速やかにお応えすることも医療の一つだと考えていますので、何かありましたら遠慮せずにご連絡ください。

治療を終えた後の主役は患者さま

インプラント治療を終えた後の主役は患者さまです。インプラントを長持ちさせるには、メンテナンス・定期検診と、ご自身で行う歯磨きの両方をしっかり行う事が重要です。治療後のアフターケアで口腔内の衛生状態が整ってインプラントが長持ちします。当院でも精一杯サポートいたしますので、治療を終えた後はご自身でしっかり管理してください。

予防歯科

ドクターと歯科衛生士の二人三脚で取り組む予防歯科



当院では予防歯科に力を入れた診療を行っております。歯科衛生士による徹底したメンテナンスで、お口の健康を守ります。

予防歯科ではドクターと歯科衛生士の二人三脚で行うブラッシング指導に力を入れております。ドクターがお口の中をチェックし、衛生士に指導ポイントの指示を与え、衛生士はドクターの指示に沿って15~20分ほどかけて、いねいにブラッシング指導を行います。

歯ブラシがお口に合っていないと歯に上手く当たらず磨き残しが出てしまいますが、その方の歯に合わせた歯ブラシを使い分けることで、キレイに汚れが落とせるようになります。患者さま一人ひとりの歯の状態や磨き癖などを見ながら効果的に磨ける歯ブラシをお勧めしています。

定期検診でお口の健康を守る

歯の治療が終わるとお口の中が快適になりますが、その状態を維持するには定期検診が欠かせません。定期検診やメンテナンスをきちんと受けることで、お口全体の健康が保たれて新たなむし歯や歯周病ができにくくなります。



当院ではお口の健康を守る定期検診を実施しています。受診サイクルはお口の状態や年齢等によって異なりますが、一般的には2~6か月に一度、検診を受けていただきます。また歯医者さんが苦手なお子さまには、慣れていただくために月に一度来ていただく場合もあります。口腔内の状態や患者さまのペースに合わせてご案内しますので、歯を長持ちさせるためにも定期検診を受けてください。

●定期検診のメリット

定期検診の最大のメリットは、むし歯・歯周病の予防です。定期的に見ていくことで早期発見・早期治療につながり、ごく初期のむし歯であれば経過観察を続けることで進行を止めることができます。また歯がキレイになった状態を身体で感じると、デンタルIQが高まって歯を大切にしようという気持ちが芽生えてきます。沢山のメリットがありますので、歯の健康を守るためにも数か月に一度の定期検診をぜひ受けてください。

当院の定期検診のメニュー

PMTC

歯科衛生士が行う本格的な歯のクリーニングです。専用器具を使いながら歯の表面に付着している汚れをていねいに取り除き、1本1本の歯を磨き上げます。衛生士の一人は講習会に参加しており、高度な手技を身につけています。他のスタッフにも共有しているので質の高いPMTCが提供できます。



ブラッシング指導

ドクターが歯の状態を確認し、その指示に沿って歯科衛生士がブラッシング指導を行います。その方が磨きやすい歯ブラシを使うので、効果的な歯ブラシの仕方が身につきます。また汚れの残り具合によっては染め出しを使い、ちゃんと磨けているかを視覚的にご確認いただくこともあります。



ガムマッサージ

ガムマッサージは衛生士が行う歯ぐきのマッサージです。指の腹を使ってゆっくりソフトな力で歯ぐきをマッサージします。歯ぐきの血行や唾液の分泌がよくなり、むし歯・歯周病・口臭の予防効果が期待できます。

小児歯科

お子さまに優しい小児歯科



歯医者さんは独特の雰囲気があり、お子さまにとって居心地の悪い場所です。そんな不安を持ったお子さまを無理に治療するとトラウマができてしまいます。当院では安心して治療を受けていただきたいと考え、お子さまの気持ちに寄り添ったに優しい治療を心がけています。

診察室に入ってきたら、優しくいねいに笑顔で対応します。最初はユニットに座ったり、機械に慣れたり、お口を開ける練習をして怖がらなくなってから治療を始めます。もしそれでも不安が強い場合は月に一度通っていただいて、ブラッシング指導やフッ素塗布をしながら慣れていただきます。お母さまにご負担をかけるようになりますが、お子さまにトラウマを残さないための対応ですので、ご理解いただけると幸いです。

手慣れた歯科衛生士が対応するから安心です

当院の歯科衛生士は**子育て経験がある女性**です。お子さまとの接し方や対応の仕方を心得ていますので、優しくいねいに対応いたします。ブラッシング指導や仕上げ磨き指導は、母親目線に立った的確なアドバイスができます。また口腔ケア以外にも母親の立場に立ったアドバイスができますので、何でもお気軽にご相談ください。

小児歯科メニュー

ブラッシング指導

衛生士がお子さまに合せたブラッシング指導を行います。より効果を高めるために、お母さまへの仕上げ磨き指導もいたします。仕上げ磨きのコツやホームケアでのフッ素ジェルの使い方をお伝えしますので、毎日の歯磨きで実践してください。



フッ素塗布

フッ素は歯質を強くしてむし歯を予防する効果があり、特に歯科医院で使用するフッ素は高濃度でより高い効果が期待できます。フッ素を塗布すると歯の再石灰化を促し、初期むし歯を治す効果があります。特に乳歯や生え始めの永久歯は歯質が柔らかいので、この時期のフッ素塗布は有効だといわれています。

シーラント

シーラントという樹脂を奥歯の溝に詰めて蓋をすることで汚れが溜まりにくくなり、奥歯のむし歯を予防できます。シーラントが取れなければ効果は持続しますが、取れた時は再処置ができます。

乳酸菌タブレット

乳酸菌には口腔内の細菌環境を整える働きがあります。乳酸菌のタブレットを1日1錠なめるだけで、むし歯になりにくい環境を整えます。不安が強く治療を怖がるお子さまには、まずはこちらをお試しいただいております。

お子さまをむし歯にさせないために

むし歯の多いお子さまのお口を拝見すると、甘いお菓子や飲み物が大好きで、歯磨き習慣が身についていないケースが多くあります。食生活とむし歯は密接な関係があり、食べ物や食べる時間を見直すことでむし歯になりにくくす



ることが可能です。初診時に食事内容や歯磨き習慣を確認した上で、むし歯が多発傾向にある場合は、食事指導とブラッシング指導を行います。

また、お母さまが仕上げ磨きをすることで、よりむし歯を予防できますので、お母さまにも仕上げ磨きの仕方などを指導いたします。むし歯知らずのお子さまに育てるためにも、当院では仕上げ磨きを推奨しています。

歯周病治療

早期発見・治療で歯周病から歯を守る！



日本人成人の80%は歯周病もしくはその兆候があります。歯周病は歯を失う原因のトップに上げられるお口の中の病気です。歯磨き剤などのCMを見ていると歯が抜け落ちてしまう恐ろしい病気のように思っている方も多いと思いますが、早めに治療をすればほぼ完治できます。少しでも歯ぐきに異常を感じたら、歯周病検査を受けて歯周病から歯を守りましょう。

歯周病は初期症状がほとんどなく静かに進行していく病気です。感染していても気づきにくいいため、治療に来た時にはかなり進行しているケースがほとんどです。歯周病について理解を深め、お口の中の現状を知ることがとても大切です。当院ではお口の状態をお伝えした上で、徹底した歯周病治療に取り組んでいます。

当院の歯周病治療の特徴

【1】口腔内写真で歯ぐきの状態を確認する

初診の方は検査をして初めて歯周病にかかっていることに気づくケースが大半です。症状もほとんどなく、治療の必要性がわからない方も少なくありません。まずはお口の状態を知っていただくために、口腔内写真を撮影して歯ぐきの状態を見ていただきます。お口の中の状態は鏡を見てもわかりにくい部分がありますが、写真をお見せすると治療の必要性を理解して治療に前向きになります。



【2】わかりやすい説明

歯周病は1回では効果が分かりにくい治療です。まずは歯周病についてきちんと理解していただくことが大切です。歯周病の知識を深めていただくために、資料やイラストなどを使ってわかりやすく説明いたします。

【3】治療経過を伝えてモチベーションを高める

歯周病治療を受けた後は、術前・術後の写真をお見せしています。比較してお見せすることで、患者さまにも歯ぐきが引き締まってきたことが実感でき、症状が改善されていることが分かるようになります。

当院の歯周病治療

スケーリング

歯ぐきから上の部分に付着している歯垢や歯石を除去する基本の治療です。衛生士がスケーラーと呼ばれる専用器具を使っていねいに取り除いていきます。汚れと一緒に細菌も取り除いていくので、数回の治療で腫れや出血がなくなり、歯ぐきが引き締まります。スケーリング後に歯周病検査をして改善状態を確認します。



SRP（スケーリング・ルート・プレーニング）

SRPは歯ぐきから下に付着した歯石を除去する処置です。歯周ポケット内（歯と歯ぐきの中の溝）にスケーラーを入れるので麻酔をして行います。根の回りに歯石が付着すると、歯周病菌が出す毒素によって骨が溶かされてしまいます。そのまま進行すると歯がぐらつくようになりますので、徹底的に除去します。

当院の歯周病治療

歯周病は治療をすることで進行を食い止めて歯ぐきの状態が改善されますが、完全に治すことが難しい病気です。再発を防ぐには毎日の歯磨きと、数か月に一度のメンテナンスが重要です。歯周病の進行を止めて口腔内の状態を



安定させるためには患者さまご自身の努力が不可欠です。歯周病は一生お付き合いしていく病気であり、予防の主役は患者さまです。再発させないためにも、日ごろの歯磨きと定期的なメンテナンスを心がけていただきたいと思います。

当院の歯周病治療

初期の歯周病

歯周ポケットが深くなり、そこに汚れが溜まって根の回りに付着しています。痛みなどはまだありません。ていねいな歯磨きとスクレーピングで汚れと一緒に細菌も除去すると、進行を食い止めることができます。



中期の歯周病

歯周ポケットがさらに深くなり、歯垢や歯石が根の回りにこびりついた状態です。歯ぐきからの出血や腫れがあります。指で歯を押すとぐらつき始め、きつい口臭があります。スクレーピングやSRPで徹底的に歯石を取り除きます。



末期の歯周病

歯周ポケットの溝がさらに深くなり、歯がグラグラします。歯ぐきの出血や腫れもひどく、さらに進行すると歯を支えきれなくなり、ついに抜け落ちてしまいます。スクレーピングやSRPでは治療が困難になり、歯周外科による処置が必要です。それでも治療が難しい場合は抜歯となります。



口腔がん検査

口腔がんは早期発見が何よりも重要です



日本における、がん発症率は年々高まっています。それに併せて口腔がんの罹患率も増加傾向にあり、2015年には7000~8000人に上るとわれています。近年は口腔がん対策に取り組む歯科医院が増えてきています。当院でも早くから「がんスコープ」を導入し、口腔がん対策に取り組んでいます。

口腔がんは自覚症状が少なく症状も口内炎と似ているため、発見された時にはかなり進行しているケースが少なくありません。口腔がん検診は歯のメンテナンスと一緒に受けることができ、定期的に受診することで口腔がんの早期発見につながります。手遅れにならないためにも、口腔がん検診を受診されることをおすすめしています。

がんスコープで口腔がんの兆候を見逃しません

がんスコープは、口腔内に特殊な光を照射してがん組織を発見する装置です。正常な組織に照射すると緑色に映りますが、異常があると黒く映ります。黒く映った部分は、がんの可能性が高く、口腔がんの早期発見につながります。



当院では口腔がんの可能性がある場合は口腔内写真を撮影し、それをお渡しして大学病院の口腔外科に紹介いたします。口腔がんの診断は難しく、専門知識が不可欠です。がんスコープの導入で、より正確に、より早く口腔がんの発見ができるようになりました。



通常の光では一見問題ないように見えますが...



がんスコープを通してみると黒い部分が見受けられます。この部分が口腔がんの可能性があります。

口腔がんの危険因子

口腔がんの危険因子には、喫煙・飲酒・刺激などがあります。中でも**喫煙**は最大の危険因子と考えられており、タバコを吸う人と吸わない人との**発がんリスクは約7倍**にもなると言われています（日本歯科衛生士会より）。また**飲酒**



もリスクが高いと言われ、アルコール度数の高いお酒を嗜む方は特に要注意です。アルコールが肝臓で分解された後にできるアセトアルデヒドに発がん性があり、その影響で口腔がんを発症すると考えられています。この他に、慢性的な機械的な刺激や食事などの科学的な刺激、口内炎などの口腔粘膜の障害、ウイルス、加齢などの影響があります。

院長あいさつ



医院について

こんにちは。岩本歯科医院の院長/岩本憲一です。数あるホームページの中で、このページをご覧になっていただきありがとうございます。

当院は1950年の開院以来、祖父・父・私と三代にわたり、この地域で診療を続けています。初代院長が掲げた「患者さまの立場にたった歯科診療」を理念に、半世紀にわたって受け継がれてきた治療ノウハウと、充実した医療設備や治療技術を駆使しながら、時代とニーズにマッチした質の高い歯科医療の提供に努めています。

毎日の食事が美味しく食べられるようになると、笑顔が増えておしゃべりも楽しくなります。地域の歯のホームドクターとして、末永く皆様の歯の健康をお守りいたします。歯のことでご心配なことがありましたら、お気軽にご相談ください。

理想とする歯科医師像

歯科医師には色々なタイプがありますが、私が理想とする歯科医師像は、祖父や父のように患者さまのご希望に沿った治療を提供し、安定した状態をできるだけ長く保てるように、口腔内環境を作っていける歯科医師です。



もし私が患者さまの立場だったら、不安になるような治療は絶対に受けたくありません。自分が安心して受けられる治療でしたら、患者さまも安心して受けてくださると思います。一つひとつを大切に、クオリティの高い治療を心がけ、治療を終えた後に患者さまから「治療をしてもらってよかった」と思っていただけのような治療が提供できるように、これからも励んでいきます。

カウンセリングに時間をかける理由

初診の患者さまはみんな不安を抱えた状態で来院し、それを解消して欲しいと望んでいます。しかし殆どの方が漠然とした不安やご要望をお持ちのため、優先順位がわからなくなり、戸惑ってしまうことがあります。それを一つひとつ紐解き、不安を解消していくことで次のステップに進むことができます。

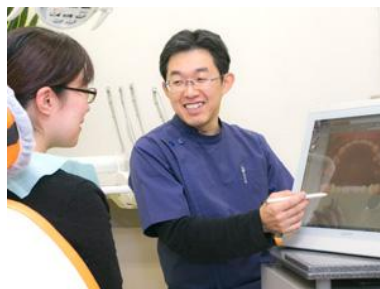

そのきっかけを作るために当院ではカウンセリングを大切にしています。当院のカウンセリングは時間が長くなりがちで、1時間近く話し込んでしまうこともあります。しかし納得できないまま治療を進めると患者さまに不満が残ってしまうので、その日はカウンセリングだけに徹する気持ちで臨んでいます。お互いに納得した治療を提供するためにも、じっくり時間をかけてカウンセリングに取り組んでいますので、ご理解いただけると幸いです。

院長プロフィール

1998年 東京歯科大学卒業

WCLI（世界臨床レーザー学会）会員

デンタルコンセプト 21 会員



院内ツアー

エントランス



受付



待合室



診療室



ブラッシングスペース



院内技工室



医院案内

岩本歯科医院

【住所】

〒226-0013

神奈川県横浜市緑区寺山町 97

0120-6874-55 (ムシバナシ・ゴーゴー)

045-931-1172



【診療時間】

診療時間	月	火	水	木	金	土	日
9:00~12:00	○	○	○	○	○	○	×
13:00~18:00	○	○	○	○	○	○	×

休診日：日曜・祝日

【アクセス】

JR 横浜線、横浜市営地下鉄グリーンライン「中山駅」徒歩 2 分